

PERLAS de Sabiduría

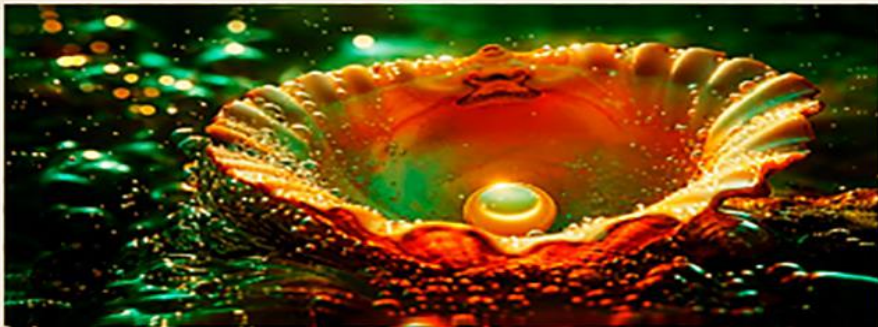

Pensamientos selectos del HERMANO MAYOR
Gran Gurú Dr. José Manuel Estrada



Gran Fraternidad Universal

Instauración del Dr. Serge Raynaud de la Ferrière



PERLAS DE SABIDURÍA

**Por el MAESTRE
GRAN GURÚ
Dr. José Manuel
Estrada Vásquez**

INTRODUCCION

Esta recopilación de Enseñanzas del GRAN GURÚ Dr. José Manuel Estrada, forman parte de su aportación a la "SAGRADA TRADICION INICIÁTICA".

En donde podemos encontrar mensajes de una profunda sencillez, y de una gran trascendencia.

Fueron recopilados en su tiempo por el Discípulo fundamental el Get-suls Luis Murguía Alarid.

Deseamos que estas enseñanzas sean de gran importancia e iluminen sus vidas.

Fraternalmente Armando León Rojas Pérez

Radio Sol

La Voz del GRAN GURÚ, miembro de la:
Organización Mundial de "la Ferrière"
para la familia A.C.

ÍNDICE

Enseñanzas en pensamientos del S.:H.:M.: José Manuel Estrada

1. Mensaje
2. ¿Quién soy y a dónde voy?
3. La creación del hombre
4. Los caminos hacia Dios
5. Los grandes iniciados
6. La magia del sendero Iniciático
7. El tiempo como transformador
8. Cuando el hombre sea merecedor de la sabiduría del cielo
9. La unidad
10. Los cambios de mentalidad en el hombre
11. El destino = karma
12. El dolor
13. La polaridad
14. La pureza
15. El hombre solar
16. La unión indisoluble del hombre y la tierra
17. El hombre que atenta contra la naturaleza
18. La magia ceremonial
19. El poder de la invocación
20. La comunicación de dios con sus devotos
21. La estola del ceremonial

22. Los componentes de la conciencia
23. Las fuerzas del ceremonial
24. La cruz emblemática
25. El talismán
26. La labor del primer discípulo
27. El silencio y el sonido
28. ¿Qué es el paraíso?
29. Hay que dosificar la verdad
30. La luz y sus efectos
31. La mente creadora.
32. Mente y salud
33. Las corrientes espirituales
34. La Redención
35. El origen de la Sabiduría
36. ¿Por qué se desfasan los proyectos Divinos?
37. ¿Cómo operan los sentidos en cada Hombre
38. El Hombre y el Conocimiento del Cielo
39. ¿Cómo opera la Naturaleza
40. La tarea de los Seres Divinos
41. La indisoluble relación entre Maestro y Discípulo
42. El Libre Albedrio ¿Existe?
43. El Libre Albedrio (Continuación)
44. El Descenso de ADAN ¿Fue un castigo?
45. La Trilogía: Vida, Forma y Pensamiento
46. El Iniciado
47. Tenemos un destino Sagrado en común
48. Una nueva manera de aprender

49. La importancia de la Primera Enseñanza
50. La enseñanza Inductiva y Deductiva
51. Hay más vida allá que acá
52. Los sentidos físicos y los no físicos
53. ¿Qué es la Sabiduría?
54. El adentro y el afuera de las cosas
55. Los sueños del Cielo
56. Dios está atado a sus propias Leyes
57. Por qué el razonamiento se enfrenta a la fe
58. Una lección de la Naturaleza
59. Cómo vivir en dos mundos
60. Las diferentes corrientes ideológicas
61. Una justificación para nuestra ignorancia
62. Hay que volverse como niños

"NO HAY MAYOR FUERZA, NI MAYOR
PODER, NI MAYOR LUZ QUE EL VERBO DEL
MAESTRO Y EL AMOR DEL DISCIPULO
HACIA EL."

"RECORDEMOS SIEMPRE QUE EL MAESTRO
ES EL ESLABON QUE UNE AL DISCIPULO
CON DIOS."

S.:H.:M.: José Manuel Estrada

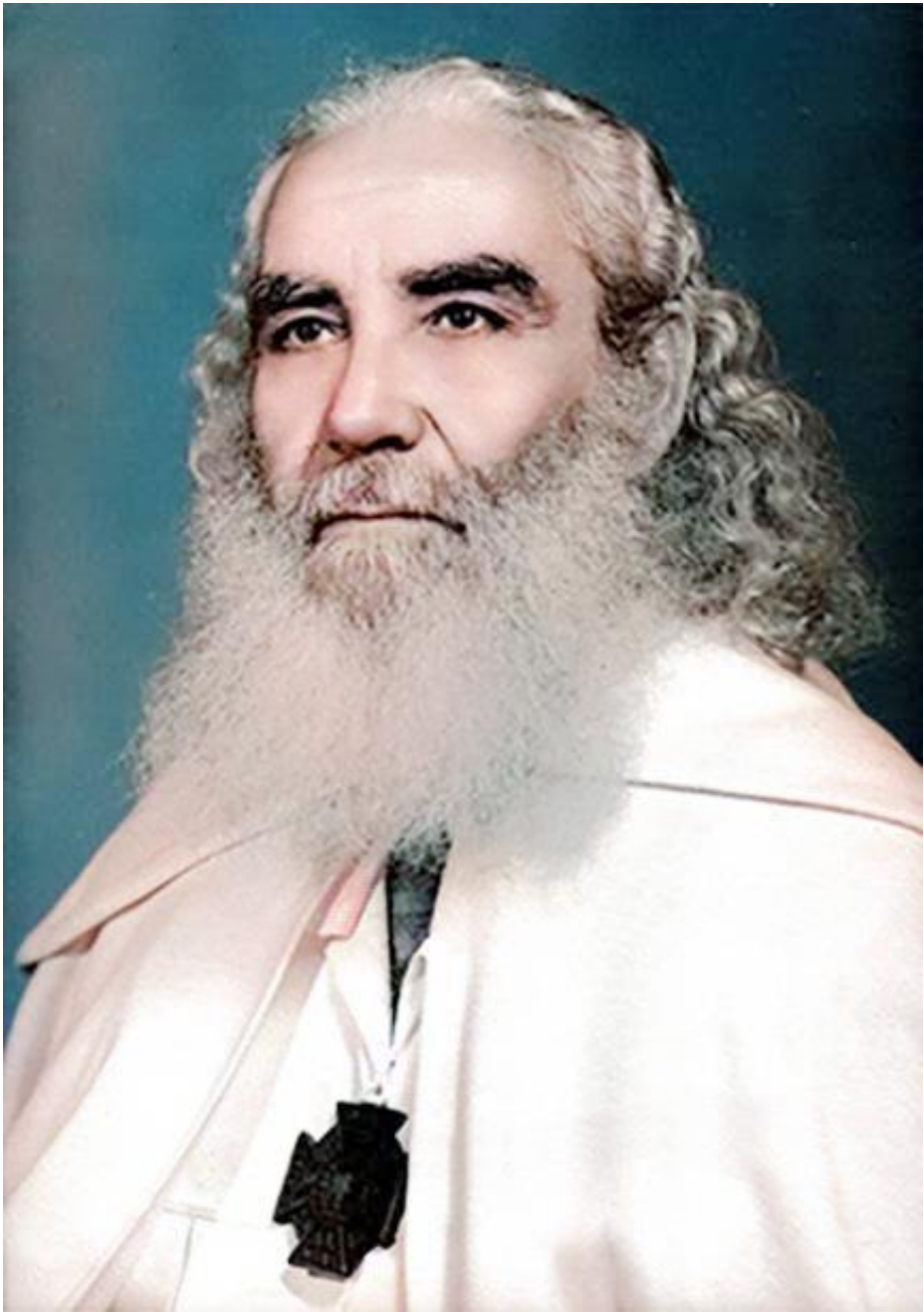

¿QUIEN SOY Y A DONDE VOY?

Llega un momento en la vida de cada hombre en que se plantea dos grandes preguntas, quien soy y a dónde voy y el las contestara de acuerdo a lo que haya avanzado en su camino Espiritual.

Si ha avanzado mucho buscara un guía que le ayude a resolverlo, pero si ha avanzado poco creerá que es algo sin importancia y seguirá en la ilusión de su vida cotidiana.

Solamente dentro de la Sagrada Tradición Iniciática podemos encontrar la verdad porque cuando yo me acerco a la Divinidad y palpito con ella descubro que ese es mi origen y en mi corazón se enciende un fuego que no se apagara jamás...

Tanto el Origen del Hombre como su misión se unen en un punto, si nuestro Origen es la Divinidad nuestra misión, nuestro destino es llegar nuevamente a ella.

La verdad de tu vida te llevará al encuentro con el destino ancestral, es aquí que habéis cristalizado, es aquí cuando me veréis cara a cara como dicen las Sagradas Escrituras.

Esa comprensión, ese encontrarnos ante la Sagrada Verdad, ante la Esencia Divina, es la iluminación.

S.:H.:M.: José Manuel Estrada

LA CREACION DEL HOMBRE

La Creación del hombre fue un "Pensamiento" de Dios interpretado por los Elohims varios planos más abajo. Entonces una cosa es la esencia Divina que existe en nosotros y otra cosa es la forma, la densidad física que tenía que ajustarse a las Leyes para funcionar en este mundo de la materia.

El error es querer entender que la forma y la esencia están íntimamente unidas y decimos que Dios creó al hombre sin pensar que lo que realmente le dio es su propia esencia Divina y que la forma es algo más abajo, más cercano a la materia.

No hay palabras para nombrar el número de niveles que hay que pasar para llegar del pensamiento hasta la esencia concreta, es como el enorme proceso que ocurre en el hombre antes que pueda siquiera pensar, que pueda localizar su pensamiento para finalmente llegar a la concretización de ese pensamiento. Podríamos decir que la creación constante y continua en el cerebro humano es una pobre copia de esa Creación Cósmica, de la creación original distante a eones de tiempo del momento actual.

S.:H.:M.: José Manuel Estrada

LOS CAMINOS HACIA DIOS

Las formas para acercarse a la Divinidad se practican paso a paso conforme vamos ascendiendo en el Sendero de la Sagrada Tradición Iniciática, conforme vamos sensibilizando cada una de las partes de nuestro Ser Interno y nuestra esencia física, de esa forma podemos decir que hablamos con la Divinidad.

Existen los samnyāsines, los devotos, todas esas almas que llaman a la puerta y están ahí hasta que la Divinidad contesta, hasta que llenen los requisitos para hacer ese ligamento con la Divinidad.

Los hombres que ya están en un Nivel Superior de comprensión y que pueden entablar una comunicación directa con papá Dios son "su pueblo", se encuentren donde se encuentren, no es un pueblo común como generalmente se entiende.

La Teocracia es pues ese pueblo elegido que lleva en su haber toda una Enseñanza de luz.

S.:H.:M.: José Manuel Estrada

LOS GRANDES INICIADOS

Los Grandes Iniciados provocan siempre cambios en el tiempo, en el espacio, en las formas. Siempre han llevado en sus manos la trayectoria de los mundos, tienen mucha responsabilidad sobre sus hombros pues la Divinidad los hace dignos de realizar mucho de lo que le corresponde a ella misma.

Ellos toman de esa Divinidad el conocimiento y comienzan a transformar los elementos Físicos, Químicos y Astrales, a trabajar con ellos de diversas formas y es así que realmente tienen la capacidad de cambiar el mundo en todos los sentidos, y no solamente este mundo.

Pero el Iniciado también es un hombre y por eso mismo no puede todavía tocar a Dios en todo lo que debería, podrá en instantes, en chispazos, pero todavía no llega a ser como Él, si no, sería el Absoluto.

Entonces puede que a veces encuentre las cosas que no deberían ser pero aunque al hombre le parezca que ha dado con un error no es así porque eso es también parte del plan Divino.

S.:H.:M.: José Manuel Estrada

LA MAGIA DEL SENDERO INICIATICO

El Entrar al Sendero Iniciático es como entrar a un Estado Mágico, es desenvolverse dentro de un sueño en que las acciones y los pensamientos fluyen como dentro de una corriente de fuerza, de luz, a la que debemos unirnos sin oponer resistencia, porque los obstáculos y los tropiezos no se sienten cuando fluimos con ella, pero si oponen resistencia habrá muchas caídas y tendrán la impresión de que el Sendero es difícil.

Sumérjanse en ese flujo y su vida estará llena de Tesoros, aumentara la Felicidad, verán más claramente todo, las cosas comunes tendrán un brillo extraordinario e irán de sorpresa en sorpresa hasta el final de sus días. No se hundan pues en aspectos negativos que son creados por el propio forcejeo del candidato.

Entréguense y entonces no habrá penas, no habrá obstáculos sino alegrías, Grandeza, Trascendencia y Luz en todas las facetas de la vida.

S.:H.:M.: José Manuel Estrada

EL TIEMPO COMO TRANSFORMADOR

La Enseñanza y el Conocimiento van sufriendo modificaciones con el tiempo pues es el tiempo el que transforma en la Mente del hombre todas las cosas. Así mismo la humanidad no es siempre la misma, ella está cambiando, por eso la Verdad Iniciática debe ser presentada de acuerdo a la capacidad de la humanidad en ese momento. La humanidad espera siempre los caminos sencillos y prefiere dejarse llevar por la inercia de la época y los Maestros vienen a encauzarla por caminos que nada tienen que ver con la comodidad y la tranquilidad, vienen a despertarla y enseñarle que la verdad oculta de esta Era está esperando ser buscada y encontrada, y no será mientras el hombre esta cómodamente sentado disfrutando de lo que le rodea. Los Maestros traen cambios, actividad, movimiento y descubrimiento.

S.:H.:M.: José Manuel Estrada

CUANDO EL HOMBRE SEA MERECEDOR DE LA SABIDURÍA DEL CIELO

Hay mucha Sabiduría que está imantada ya en el planeta, en el Cosmos, y está aún por ser descubierta. No es que exista una nueva Ciencia o que seamos los genios Científicos que llegamos a ese Conocimiento, sino que les toca por destino descubrir esa ciencia. No es una Ciencia nueva sino que muchas veces la humanidad no ha merecido llegar a ese lugar. Cuando nosotros hayamos en verdad realizado los Misterios Divinos desaparecerán de nuestro ser las enfermedades, las tristezas y todos los dolores y sólo existirá ese Jardín del Edén donde el perfume de esas flores llega hasta nosotros que estaremos protegiendo esa Sabiduría.

S.:H.:M.: José Manuel Estrada

LA UNIDAD

Hay una red finísima que une todo con todo, pero el hombre por ignorancia, por falta de conocimiento, al llegar al plano terrestre comienza a ver las cosas de manera separada. Él tiene que Afinarse, que Sublimarse para ver esa Unión, para poder entender esa finísima conexión entre todas las cosas, sean como sean y le parezca como le parezca a su intelecto.

Así pues todas las cosas si son vivientes como si no lo son, están unidas por una finísima red de luz y tenemos que hacer conciencia de eso en nosotros, sobre todo en este Colegio Iniciático debemos remarcar esta Verdad que está detrás de todo, sosteniéndolo todo, iluminándolo todo, llenándolo de Conocimiento y Sabiduría porque esa red es como un sistema circulatorio que lleva Amor, poder, luz y que el hombre tiene a su disposición.

Pero él normalmente está desconectado de esa fina red y eso da origen a toda su problemática, a todas las cuestiones y circunstancias que lo bajan, que lo hacen inferior cuando a él le pertenece una calidad superior.

S.:H.:M.: José Manuel Estrada

LOS CAMBIOS DE MENTALIDAD EN EL HOMBRE

En este momento la humanidad está en su más alta cima de posibilidades y también en su más alto riesgo. Es un momento muy importante para la humanidad de grandes cambios atmosféricos, climáticos, etcétera, y quiero hacer la conexión muy marcada que esto tiene que ver con el ambiente cerebral del hombre, con su Mundo Interno, tan relacionado con el Mundo exterior.

Ese ambiente, ese clima, están favoreciendo los cambios que el hombre, la humanidad, los hombres de conocimiento deben hacer para mejorarse en todos los sentidos, porque esa serie de cambios son los que permitirán a algunos salvarse, pues de cada Civilización algunos se salvan y no quiero decir que salven su cuerpo, significa que salvan su esencia Superior, entonces esos hombres que trabajen y alcancen el nivel de luz para el cual vinieron a la tierra han sido Salvados aunque mueran. Otros mueren sin vislumbrar nunca esa luz, ese conocimiento, y aunque no murieran están perdidos.

Entonces lo verdaderamente importante es comprender para salvar la conciencia, lo demás no tiene importancia.

S.:H.:M.: José Manuel Estrada

EL DESTINO = KARMA

Siempre existe la famosa Ley kármica que tiene que cumplirse. Hay quienes no son curados por más elementos que se apliquen, y hay quienes son curados de forma aparentemente sencilla y esto tiene que ver con esa Ley aunque también está escrito que el hombre encuentre la salida.

Siempre habrá para él esa oportunidad de abrir las puertas, de avanzar, de trascenderse a sí mismo. Esa es la fortuna que el hombre debe saber que tiene, la de poder abrir su mente a otras maneras de comportamiento a otras maneras de Creación en su mundo que le permitan convertirse en amigo de la naturaleza. Es una opción de luz, de salvamento para poder leer a través de la naturaleza lo que está escrito en el cielo para resolver sus problemas y su misión de Evolución.

S.:H.:M.: José Manuel Estrada

EL DOLOR

No hay rompimiento sin desgarre como en la crisálida. No hay brote sin dejar las cubiertas anteriores. Entonces el dolor tiene una Enseñanza. No lo veamos como un precio del crecimiento sino que mejor veámoslo como un beneficio que ocurre durante el crecimiento ya que se obtiene conocimiento a través de ese dolor. El dolor es un beneficio que va de la mano con el crecimiento y que nos está permitiendo aprender.

S.:H.:M.: José Manuel Estrada

LA POLARIDAD

La polaridad es un instrumento para que pueda haber movimiento y si ella no existiera todo estaría pasivo como antes de la Creación, como en el Absoluto, como antes del pensamiento, entonces es indispensable esa polaridad, pero después el hombre ha tenido a bien o a mal llamarle de alguna forma a esos dos polos que son solamente dos extremos de las cosas.

Es cuando el hombre desciende, que a esa polaridad se le va a dar el nombre del bien o del mal, pero en realidad son los dos aspectos del todo. La moral llega ya cuando el hombre está presente, es una necesidad de él que nace con él.

Antes del hombre la moral no tiene sentido, no hay a quien aplicársela, porque la Naturaleza por ser una Creación Divina es perfecta y en ella la moral no tiene sentido, pero desde luego es necesario que el hombre camine por el lado que sea bueno para él porque él lleva la vida en sí, no puedo estar en contra de la vida, sin embargo esas dos polaridades son necesarias en la existencia del hombre aunque parezca una contradicción pero es una verdad muy grande.

S.:H.:M.: José Manuel Estrada

LA PUREZA

Es la Pureza de los corazones, la Pureza instintiva, la Pureza emocional, requisitos indispensables para que el candidato pueda acercarse poco a poco a la claridad mental, a un pensamiento Universal. Es mejor depositar en odres limpios que en odres viejos, porque si el recipiente está lleno, ¿dónde cabrá lo nuevo? Y casi siempre un Cerebro Intelectual está atrofiado, está deformado. Entonces no es carecer totalmente de conocimiento sino tener la flexibilidad, la humildad de hacer a un lado nuestros egos, para permitir la entrada de la nueva agua, de esa Enseñanza Viviente que es la Sagrada Tradición Iniciática.

S.:H.:M.: José Manuel Estrada

EL HOMBRE SOLAR

El cerebro de un hombre que ha trabajado con su cuerpo para Sublimarlo es un Centro de fuerza que contiene mucho de la Mente Cósmica. Cuando un hombre alcanza eso pasa a formar parte de la Radiación Solar porque él mismo es el resultado de esa Radiación Solar que le ha dado vida y que al Sublimarse ese hombre se vuelve cada vez más Sol por decirlo así, entonces esa gran cantidad de Radiación crea su Aura que lo rodea y cuando desencarna esa concentración de Radiación va hacia el Sol y forma parte de esa iluminación solar que da vida a la tierra y a todos los seres que la habitan.

S.:H.:M.: José Manuel Estrada

LA UNIÓN INDISOLUBLE DEL HOMBRE Y LA TIERRA

Al hablar del Espíritu del hombre hablamos del Espíritu de la tierra, si hablamos del cuerpo del hombre también hablamos del cuerpo de la tierra y si hablamos de la Mente de la tierra hablamos de la Mente del hombre y eso es correspondencia.

Si decimos que el cuerpo del hombre está formado por los mismos elementos de que está formada la tierra igual podemos decir que todo lo que constituye el Espíritu de la tierra constituye el Espíritu del hombre. Si digo que conozco al hombre conozco a la tierra. No hay manera de separarlos pues no son dos sino uno solo.

El hombre es la expresión del Espíritu de la tierra, es los ojos, los oídos y la boca de la tierra y a través de él el Espíritu de la tierra se manifiesta, por eso en el cerebro del hombre, en las partes superiores está lo más avanzado, concretamente en la corteza cerebral.

Todo en el hombre es parte de la tierra y a ella debe regresar.

S.:H.:M.: José Manuel Estrada

EL HOMBRE QUE ATENTA CONTRA LA NATURALEZA

El hombre está faltando al respeto a la Naturaleza desde tiempo atrás por desconocimiento o por negligencia.

Al alterar la Naturaleza suceden como resultado muchas cosas que a él le parecen monstruosas o algo que no merece, y se pregunta como siempre ¿por qué yo?

Si vemos cómo el hombre altera su ambiente podrás entender a la Naturaleza, ella simplemente responde a esa alteración. El hombre trabaja con los materiales sin conocer el resultado de los cambios que él provoca porque enfoca su visión y su trabajo a su propio beneficio y al hacerlo tan egoístamente su trabajo no puede ser bendecido por ser altamente ambicioso y sin bases Espirituales.

Él rompe totalmente las Leyes Naturales dando origen a enfermedades como el SIDA y el CÁNCER que han sido el azote de este siglo.

S.:H.:M.: José Manuel Estrada

LA MAGIA CEREMONIAL

Para tener una idea cercana a la Divinidad la hemos comparado con el Ser humano que es lo que consideramos más elevado dentro de la Naturaleza. Entonces un ser elevado dentro de lo más elevado sería esa Divinidad.

Debemos tener la idea de un ser muy Elevado realizando esa Teúrgia que es la Magia ceremonial y este pensamiento debe estar en nuestra Mente cuando asistimos a un ceremonial; al ser más elevado realizando la Teúrgia, el dueño de todos los poderes y de todos los atributos.

La creación misma fue hecha por la Divinidad en un acto Ceremonial. Es durante la Ceremonia que todos los elementos y todos los seres que tienen un mando y un poder convergen en un solo punto, el más Elevado y Armónico.

Es la potencia total.

S.:H.:M.: José Manuel Estrada

EL PODER DE LA INVOCACIÓN

En el ceremonial se hacen invocaciones y al invocar mi atención para que ella recorra todas las partes que me constituyen es una invocación a mí mismo y después podré invocar otras fuerzas, otras vibraciones, otras Leyes que están rigiendo a otros fenómenos que conocemos y que no conocemos de la Naturaleza y que pueden ser eléctricos, Magnéticos, térmicos, de radiación, etcétera, entonces seremos más efectivos mientras más intención llevemos a esos aspectos y a cada una de las pequeñas conciencias que nos forman para invitarlas, para llamarlas y traerlas conmigo a mi gran conciencia y desde ahí invocar a todas las fuerzas que estamos mencionando ahorita para que converjan en un solo punto, en un solo momento y en un solo lugar y esto es el momento Cumbre del Ceremonial, si a esto le agrego la conciencia de que en ese momento la Divinidad está presente.

¿Qué más puedo desear? No necesito pedir pues todo está dado ya.

S.:H.:M.: José Manuel Estrada

LA COMUNICACIÓN DE DIOS CON SUS DEVOTOS

La Revelación es la más alta Ley de la que se sirve el Señor como medio Celestial para hacerse presente en el que es su devoto, en el que es su seguidor.

En el hombre de bondad por su corazón limpio sus actos son puros, pero llega un momento en el que él comprende que existe algo Superior que se hace presente en su pensamiento, una fuerza Superior Divina que le está ayudando.

Es el fruto de las acciones de ese hombre lo que hace que papá Dios abra las puertas para asesorarlo, para protegerlo, porque existen también fuerzas oscuras que ni siquiera piensan en Dios, entonces, ¿cómo quieren una buena vida y un buen caminar si su pensamiento es de oscuridad?

Cualquier pensamiento es de oscuridad mientras no se siga una fuerza superior, es decir, yo estoy pensando en mi bien pero no pienso en servir a los demás, no pienso en trabajar para el otro, no pienso en orientar al otro. Eso no puede ser así. Papá Dios te abre el cielo y me refiero tanto a tu propio cielo como a aquel lugar de resguardo Celestial objetivo final de nuestro trabajo intenso.

S.:H.:M.: José Manuel Estrada

LA ESTOLA DEL CEREMONIAL

En la Ceremonia el Sacerdote se cambia la cruz por la estola. La cruz es el Símbolo para el Mundo externo y la estola lo es para el interno. La estola tiene 10 talismanes de plomo para proteger al Sacerdote, son 10 estrellitas y 10 imanes a cada lado unidos todos en un circuito de cobre para que no sea castigado por las fuerzas superiores.

Tiene también en un extremo la estrella de 5 puntas y en el otro la de 6 puntas, de esa manera la estola lo resguarda pues durante la ceremonia el Sacerdote se convierte en un Mago.

La ceremonia es un acto de Alta Teúrgia y nos encontramos con que la madera de la cruz es un aislante y no deja pasar las corrientes mientras que la estola que contiene los metales y los imanes permite el paso de las corrientes fluídicas y es por eso que hay que cambiar durante la Ceremonia la cruz por la estola.

Es necesario recortar las estrellas metálicas y distribuir los pequeños imanes equidistantes entre las dos estrellas. Al frente va la estrella de 5 puntas y en la espalda la de 6. Los imanes van en el centro de la banda y los pedazos de plomo en forma de estrella pueden distribuirse por dentro en la orilla de la tela.

S.:H.:M.: José Manuel Estrada

LOS COMPONENTES DE LA CONCIENCIA

En nuestro Ceremonial Cósmico todos los elementos de la Naturaleza están presentes. Los elementos de la Naturaleza que han pertenecido a un ser humano son los de mayor nivel de conciencia.

Cada una de nuestras células tiene conciencia y la suma de todas esas conciencias es mi conciencia. Cada una de esas pequeñas conciencias celulares y moleculares saben todos los misterios y tienen toda la Sabiduría de los elementos de la naturaleza y a través de ellos yo puedo tener acceso a esa enorme sabiduría.

Debo llevar mi conciencia y mi intención hacia cada una de las partes que me constituyen y de esta manera puedo ordenar, penetrar, llamar la atención de cada uno de esos elementos para conducirlos según mi intención.

S.:H.:M.: José Manuel Estrada

LAS FUERZAS DEL CEREMONIAL

Durante la ceremonia hay un libre juego de fuerzas pero hay una fuerza que rige a todas las demás y si el Mago se entrega a ella no puede estar perdido.

Esa fuerza es la Voluntad Divina y es como un rayo de luz que envuelve a todas las demás fuerzas y se dirige hacia arriba y viene de arriba y dentro de ese rayo no hay posibilidad de perderse durante el abandono porque es un Rayo Superior y además es dueño de toda la conciencia, de toda la sabiduría y de todo el poder y dentro de su cauce el Mago no puede estar perdido porque aunque pierdas la conciencia personal queda la conciencia Universal atendiendo a todo lo que tiene que atenderse.

El Mago no se abandona, se conecta con ese rayo que es la directriz y, cuando el hombre tiene sus limitaciones él toma el mando, toma el control.

S.:H.:M.: José Manuel Estrada

LA CRUZ EMBLEMÁTICA

Los Aquãrianos usan su Cruz pectoral como un talismán que los protege. La cruz es un Emblema Cósmico y lo representa en el corazón del hombre por eso se lleva en el pecho, pero si el hombre ha cortado su lazo de Unión entre él y su cruz ya no tiene caso que la porte. Es la psiquis del hombre la que le da poder a ese objeto y no debe ser portado como un simple medio de protección porque entonces cualquiera lo usaría. Tampoco deberá ser usada por quien desconoce su contenido Mágico o Emblemático. Es un símbolo que no fue creado por un hombre común sino por Altos Iniciados desde la antigüedad.

S.:H.:M.: José Manuel Estrada

EL TALISMÁN

El hombre tiene un Aura o una envoltura de Vibraciones Vitales que está alrededor de él y no podemos tocar. Eso es su campo vital y el hombre ha intentado protegerlo fabricando talismanes y estableciendo un lazo de Unión entre esos materiales y el hombre que lo construye, pues el objeto es como una extensión de él que le permite el cuidado de su propio ambiente porque se establece una cooperación de vibraciones entre ellos. En el lugar donde tiene puesto su corazón tiene vibraciones y el talismán protegerá esa zona, es como un hilo entre el objeto y su dueño claro, es voluntario, porque si no el objeto pierde valor, pero si hay voluntad aún a distancia el talismán actúa.

S.:H.:M.: José Manuel Estrada

LA LABOR DEL PRIMER DISCÍPULO

Al HERMANO MAYOR le tocó comprobar la grandeza del SUBLIME MAESTRE AVATĀR para que la posteridad supiera con certeza quién era Él. Había que cumplir con una labor, con un santo deber que era el de presentar las pruebas para su categoría, para que su gloria fuera aún mayor.

Tocaba a ese Discípulo presentar al MAESTRE ante la humanidad, había que hacer ciertas preguntas claras, había que invitarlo a presentarse con las respuestas a esas preguntas que después serían leídas, escuchadas y entendidas por otros. Eso lo hizo el Discípulo dejando un poco de lado su sentimiento, su emoción, y el impacto de su presencia, porque el Discípulo no necesitaba las preguntas, era evidente para su corazón que Él era el esperado, pero del cielo bajó el Mandato y hubo que actuar para resaltar esa gran presencia y reconocerlo públicamente.

S.:H.:M.: José Manuel Estrada

EL SILENCIO Y EL SONIDO

El silencio y el sonido son hermanos y quiero recalcar la importancia que tiene la pausa después del sonido. Es ahí donde encontramos "EL TODO", el Universo, y podemos tomar de ahí todo lo que queramos tomar, porque en él está "TODO" y "EL TODO". Las cosas que surgen del silencio son como naves que surcan y marcan el tiempo.

Las palabras son también así, naves que surcan el Espacio del silencio y quedan marcadas en todo el espacio, en las dimensiones. El "Verbo" "Es" pues la nave que surca el Espacio Infinito del silencio y tiene una importancia primordial en la Iniciación pues el Iniciado es también una nave que surca el espacio y el tiempo marcando su huella en la línea central entre uno y otro polo. Que esta Enseñanza quede grabada en su mente y en su corazón para el futuro y para el eterno presente.

S.:H.:M.: José Manuel Estrada

¿QUÉ ES EL PARAÍSO?

El tan mencionado Paraíso no existe en una Región Especial. Él está esparcido en muchos lugares con todos los Seres que adoran al Señor. Este Paraíso es un estado Mental en el que podemos participar, hablar, dialogar con la Divinidad, ser copartícipes de esa presencia, de esa esencia, de esa existencia porque Él ha querido, ha deseado poner sus ojos en esos seres que le aman y veneran. Ese es un Paraíso, ese es un cáliz, un templo y todo está en redes de hilo tejidas maravillosa y Macro cósmicamente mucho más allá de las palabras.

S.:H.:M.: José Manuel Estrada

HAY QUE DOSIFICAR LA VERDAD

El Tao dice que la verdad siempre es a medias y que hay que presentar al Discípulo una faceta de ella que él pueda aceptar en ese momento dejando las partes más profundas y elevadas para cuando haya alcanzado otro nivel de comprensión.

S.:H.:M.: José Manuel Estrada

LA LUZ Y SUS EFECTOS

El hombre recibe la Luz Solar a través de su piel. Debe limpiarla para que la Luz penetre. Ya dentro, se mezcla con la sangre que transporta los nutrientes y alimenta al cerebro un cerebro limpio es como un imán para la Mente Cósmica. Llega un momento en que esa luz puede mantener al organismo y los demás nutrientes son solo pretextos.

Un hombre de poder ante una posibilidad nueva se sitúa en la entrada y haciendo uso de todo su conocimiento se ubica reconociendo lo que ese momento significa para él. No la pasa de manera irreflexiva, tiene que esperar el momento para que pueda aprender a través de la experiencia y esto requiere del hombre de poder el uso de todas sus facultades.

S.:H.:M.: José Manuel Estrada

LA MENTE CREADORA. MENTE Y SALUD

La respuesta al SIDA y al CÁNCER no es una fórmula Mágica sino una Actitud Mental porque todo parte de ahí y ahí está la fuente de todo cuanto se crea, es el lugar de donde brota tanto lo bueno como lo malo, entonces el hombre debe cambiar sus actitudes para lograr ese avance tan sonado. Porque aunque unos dicen que quieren alcanzarlo no lo hacen desde el fondo de sí mismos sino que es únicamente cuestión intelectual y así no podrán alcanzar ese plano en donde se visualizará lo que el cielo tiene escrito para esta humanidad de avanzada.

S.:H.:M.: José Manuel Estrada

LAS CORRIENTES ESPIRITUALES

El amor hacia las cuestiones religiosas es una corriente que está muy relacionada con el Espíritu aunque no sea exactamente lo mismo pero esas aguas que se mueven están siendo señal de cómo se implanta en ese lado del mundo la corriente Espiritual.

Esa gran corriente tiene que moverse y esas ondas que está formando son lo que se está viendo en la religión que es de las mayorías en este continente.

Hay otros movimientos como el de los lamas que deberán finalmente establecerse en un sitio en el sur y así habrá más corrientes y gran turbulencia que ya se ha iniciado desde hace rato, al moverse todo aquello de la parte del Espíritu y en la parte material dentro del planeta.

Son movimientos en espiral que se agrandan gracias a lo cual muchos entendimientos captaran que la verdad está como pequeñas partículas repartidas en todas esas religiones y que algo más allá de todas ellas, permanece, existe, para que lo conozcamos y aprendamos.

Este traficar de ideas, de fanatismos, de corrientes diversas permitirá hacer relucir eso que está más allá. Está Cósmicamente escrito que ya debe darse ese paso porque en el Cosmos está esa fuerza ya.

S.:H.:M.: José Manuel Estrada





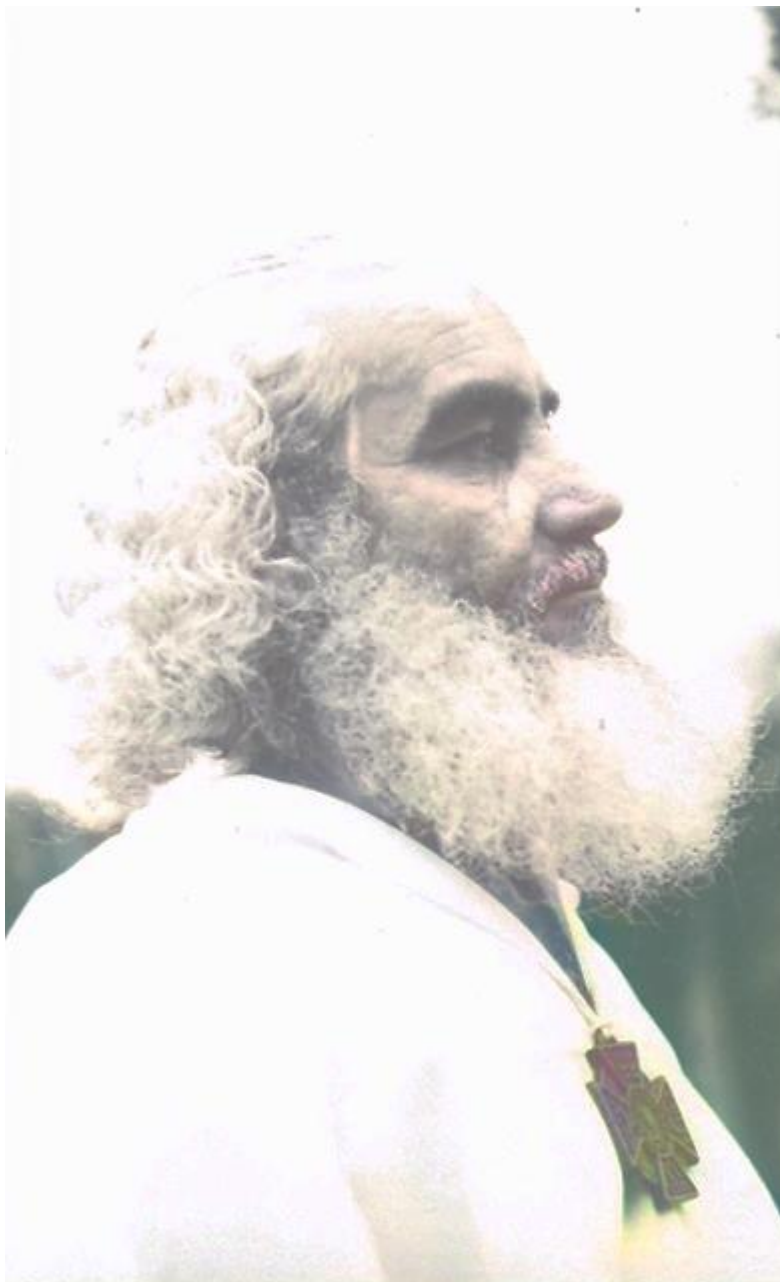





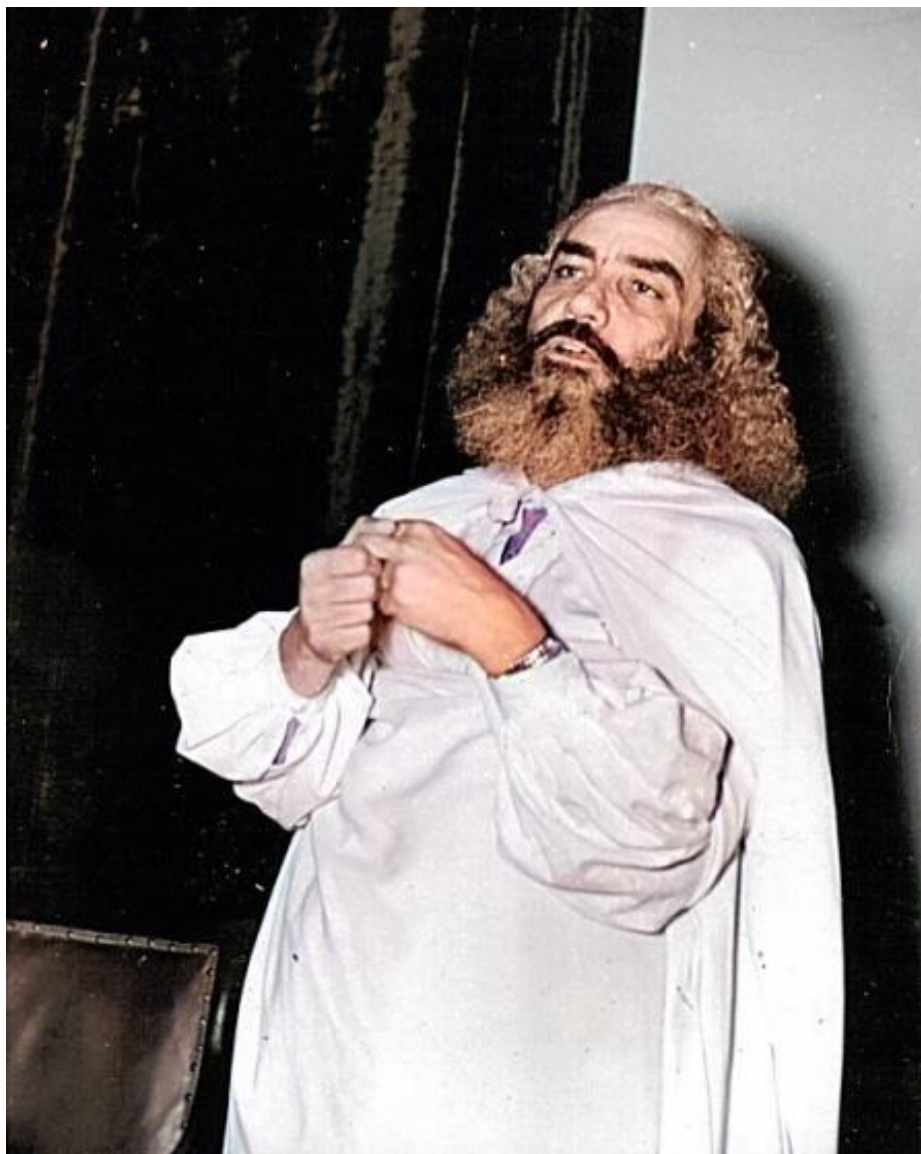





LA REDENCIÓN

El hombre se redime a sí mismo en la medida que protege y moldea a los demás.

Al guiar y perdonar a aquél que está en tus manos es que recibes la redención. Esto es una atadura, es el encadenamiento que nos une a la raza humana.

Cuando comprendamos que nuestra redención personal depende del que está siguiendo nuestros pasos es que esa Energía frontal es el punto de Luz que se abre hacia las esferas superiores.

Esa Emanación Celeste que se entrega al hombre, esa Energía Divina que él recibe en sus manos porque él tomó la Enseñanza en su corazón, entonces se está en ese círculo de protección Cósmica.

Me redimo a mí para a mi vez poder continuar el camino cuando pulo, administro, enaltezco y hago brillar el Espíritu de los demás.

Así pues la redención no está solo en las manos de Papá Dios.

Se puede tener discípulos de aprendizaje intelectual pero ellos no te ayudan a redimirte ni se redimen a sí mismos porque se pierde su conciencia en la Madre Tierra, no logra ascender cristalizada, no poseen el Espíritu Santo que les hará elevarse a los planos de realización. Es benéfico el aprendizaje, porque lo acumularán en sus conciencias, en sus células, pero sólo cuando ellos osen, sepan, callen y quieran habrán podido entrar a esa pirámide.

S.:H.:M.: José Manuel Estrada

EL ORIGEN DE LA SABIDURÍA

La Enseñanza, la Sabiduría, se asemeja a un torrente de agua que comienza en la plena quietud y genera posteriormente un movimiento tremendo.

Es pues de la quietud y del silencio donde se origina la sabiduría, la paz, la luz.

Es maravilloso descubrir que de la no acción nace la acción y es así que la creación se origina en el silencio, en el reposo, en la quietud, ella que es movimiento, dinámica, acción, presencia, surge ahí. "... El Espíritu de Dios flotaba sobre las aguas...".

Cuando el agua está en esa quietud el Espíritu se engrandece y es de ese engrandecimiento el Espíritu del agua que Él toma los elementos para constituir la creación y la manifestación entera.

Existen unas aguas elevadas previas a las aguas físicas y de su Energía surge la Acción y la Manifestación.

Podemos definir la creación como el paso de unos elementos de un nivel a otro, y la permanencia de esos elementos en el nivel inferior.

S.:H.:M.: José Manuel Estrada

¿POR QUÉ SE DESFASAN LOS PROYECTOS DIVINOS?

Muchas veces los proyectos experimentan cambios al pasar de un plano a otro.

Hay una especie de desfase al bajar al plano físico y eso impide que el proyecto sea igual al que estuvo pensado arriba y entonces nos encontramos con que es necesario que los elementos que están alrededor del proyecto se conjuguen para que esa desviación pueda ser disminuida y tratar de que el proyecto sea lo más cercano al original.

Hay un desplazamiento no solo hacia abajo sino en todas direcciones. El desfase en el tiempo es el mayor obstáculo; por eso allá arriba los planes tienen que hacerse a gran velocidad para tornar en cuenta el desfase que puede rodear el descenso del proyecto.

Los hombres que están en "captación directa" son los únicos que realizan correcta y fielmente lo que está definiéndose arriba.

Por eso cuando se recibe la inspiración se debe actuar y no pensar porque los proyectos cambian a una velocidad inaudita y cualquier pequeña desviación se va haciendo cada vez más grande. Todas estas cosas deben ser tornadas en cuenta para poder elaborar un proyecto con habilidad, sabiduría y destreza Mágica.

S.:H.:M.: José Manuel Estrada

¿CÓMO OPERAN LOS SENTIDOS EN CADA HOMBRE?

Los sentidos tienen su propia distorsión en cada uno de los hombres y debemos saber que hay distintos grados de distorsión de los sentidos, grados de acostumbamiento y de mal uso por la forma errónea de usarlos, el gusto, el tacto, etcétera, incluido todo nuestro cuerpo. Hay sentidos con mayor percepción que otros, sentidos como la vista y el oído que tienen la posibilidad de traer hacia el hombre cosas distantes, de Planos Superiores, por eso les llamaríamos Divinos, por la enorme importancia y trascendencia que tienen. Con ellos el tiempo y el espacio se acortan, es más, el hombre a través de ellos puede trascender incluso a la Divinidad.

Recuerden así mismo que a los cinco sentidos físicos corresponden otros tantos superiores que debemos ejercitar con Disciplina y constancia para depurarlos y sensibilizarlos. Esto es algo que hace renacer en mí la fascinación y el reconocimiento a esa altura de la Divinidad y el simple hecho de hablar de estos puntos, reaviva mi fuego.

S.:H.:M.: José Manuel Estrada

EL HOMBRE Y EL CONOCIMIENTO DEL CIELO

Los Hombres dóciles, los Hombres fluidos no tienen necesidad de estudiar ni de quebrarse la cabeza, entienden todo porque están vibrando con el Cosmos y eso les da el entendimiento y la visión, eso les abre los ojos y los oídos a su alrededor y comprenden lo que está sucediendo a cada momento.

El conocimiento no sólo está en los libros, está en nuestro interior y en todo lo que nos rodea, así que el hombre dócil que Vibra con el Universo, que está en empatía con los planetas es un Hombre de Conocimiento, él sabe cómo fluyen y refluyen esas Leyes Universales que forman parte de Papá Dios.

S.:H.:M.: José Manuel Estrada

¿CÓMO OPERA LA NATURALEZA?

La Naturaleza como la Ley, es ciega y le cobra a la humanidad, no a un personaje, y el hombre llega a ser una víctima y aunque muchas de esas "víctimas" son "inocentes" tienen que pagarle a la naturaleza por ese error cometido.

La Sangre humana es nada menos que el vehículo de las cosas del Mundo de afuera hacia el Mundo de adentro del hombre y los que lo ignoran o son malos en el sentido amplio de la palabra o no toman en cuenta esa relación tan estrecha del medio externo que altera directamente el Mundo interno del hombre.

La Sangre es el líquido precioso que une, que lleva toda la información a recorrer el organismo pero llega a ofrecer aspectos monstruosos cuando se alteran tantas cosas en el mundo que lo circunda.

Ese líquido precioso que debiera ser fuente de luz y de salud para el hombre está siendo transgredido alterando así la salud de muchos en el cobro que la naturaleza le hace al hombre.

Hasta las emociones son llevadas por la sangre en forma de sustancia y así el organismo se altera por la Sangre y la Sangre por el organismo en esa relación inseparable.

S.:H.:M.: José Manuel Estrada

LA TAREA DE LOS SERES DIVINOS

Los Seres Divinos asisten, moldean y apoyan a sus hermanos que vienen en situaciones karmáticas que deben vencer. Ellos en este momento no tienen Cuerpo Físico aunque podrían tenerlo si así lo requieren los principios de la Sagrada Tradición Iniciática.

Si nosotros sin Cuerpo Físico deseamos asistir a la humanidad es para darle una formación y una conformación genética, y me refiero al cráneo, al cerebro, una formación que aspire hacia Niveles Superiores de conciencia.

El Creador ha hecho su obra, la manifestación está escrita, la Enseñanza está dada, todos al descender venimos a cumplir un proceso Evolutivo y algunos seres que vibran en bajas densidades y desean un nivel ascendente son asistidos por la Divinidad al proporcionarles esa formación, que por ese AMOR, que es la primera ley de Dios, le permite al hombre profano vislumbrar el Mundo Divino y acercarse a él también a través de ese mismo AMOR.

S.:H.:M.: José Manuel Estrada

LA INDISOLUBLE RELACIÓN ENTRE MAESTRO Y DISCÍPULO

La relación Maestro-Discípulo se presta a una vida entera de aprendizaje, de tratar de comprender hasta dónde llega ese amor del Maestro, hasta dónde él nos conoce.

Es precisamente esa relación la que nos enseña el Amor a Dios.

El Amor del Maestro por el discípulo logra tal hazaña que el Discípulo se trasciende a sí mismo para volverse uno con su Maestro.

El Maestro reconoce al discípulo con mucha anterioridad a que el Discípulo se haga consciente, primero de la existencia de él mismo como conciencia, como Espíritu, como parte Divina y de ahí a que el discípulo se dé cuenta de eso hay una gran distancia, pero una vez que lo realice percibirá la existencia de ese que lo guía, de esa presencia que lo ha acompañado hasta donde está y una vez que reconoce eso puede decirse que es cuando comienza su trabajo individual.

El Maestro ha trabajado con él desde mucho antes porque el Maestro se presenta en el corazón del discípulo antes de presentarse físicamente y comenzará esa aventura de Enseñanza, de Conocimiento, de Identificación que formará un tercer cuerpo entre los dos y ya no importará que el Maestro se vaya pues existe ese cuerpo de una densidad tal CE' que ambos

perciben y a través del cual ambos perciben vida, y al seguir de manera Tangible esa presencia se inicia un idilio que seguirá por toda una Eternidad.

S.:H.:M.: José Manuel Estrada

EL LIBRE ALBEDRÍO ¿EXISTE?

En el Plano Astral hay reglas más fuertes, realmente son las mismas pero forzosas y obedecidas obligatoriamente.

No hay allí la capacidad de decisión en cuanto a si obedezco o no, sino que allí entramos de lleno en la obediencia de esas leyes y ya no tenemos el libre albedrío.

Nótese pues un aspecto importante: Es en la entrada del Plano físico material, de manifestación, en donde se presenta el fenómeno de diversidad comenzando con la dualidad, que aparece la tentación del libre albedrío.

Entonces en el Plano Astral, en el plano Molecular no existe esa opción y por lo tanto el Ser, ese que pasó del plano material al plano inmaterial o ya más superior, tiene pues la Libertad de estar unido a esas Leyes, tiene la libertad de volar porque se mueve con esas leyes, pero visto y enfocado más cercanamente es una forma de prisión.

S.:H.:M.: José Manuel Estrada

EL LIBRE ALBEDRÍO (Continuación)

Aprendimos que en el plano astral las Leyes eran obedecidas obligatoriamente y que aunque eso pudiera parecernos una especie de prisión, sin embargo aquellos seres no lo sienten así, ellos se sienten libres y esa sensación es dada por la dinámica tan grande que existe conforme se eleva el nivel.

Esto es inconcebible para los sentidos físicos. Esos seres sienten precisamente la liberación porque pasaron a una dinámica mayor, a una vibración más alta, por lo tanto no pueden sentirse presos en esa red.

El hombre físico siente más el peso de las leyes en su Cuerpo porque todo en el plano material es más denso, más pesado, más grueso y eso hace sentir más a las fuerzas que operan pero de cualquier manera el hombre tiende a ignorarlas, ¿cómo es posible?

S.:H.:M.: José Manuel Estrada

EL DESCENSO DE ADÁN ¿FUE UN CASTIGO?

La separación de Adán de papá Dios fue producida por el conocimiento y el hombre por su manera de ser ha inventado lo del castigo, pero él no está castigado, está cumpliendo con lo que debe cumplir después de la separación.

Es la dinámica la que forma parte de este drama y ella es una Ley más de la Naturaleza, ni castigo ni premio.

Si no hubiéramos actuado de esa manera no sabríamos del regreso, ni de la experiencia, ni conoceríamos la dualidad, seríamos la Unidad en la Conciencia Divina.

S.:H.:M.: José Manuel Estrada

LA TRILOGÍA: VIDA, FORMA Y PENSAMIENTO

La Trilogía Vida, Forma, Pensamiento de que nos habla el S.:M.:A.: podemos aplicarla así: la Vida es Luz, la forma es el espacio que ocupa y culmina con el pensamiento porque cuando esa forma adquiere pensamiento y vida puede parecerse a papá Dios.

Esto es en cualquier orden porque no funciona uno sin el otro. No se puede avanzar con la sola forma y puede haber sólo pensamiento, sólo Mente, pero si no hay forma, tampoco se puede avanzar y si la vida por si sola existe pero no hay donde ponerla es como una energía desperdiciada o desperdigada por el Universo, por eso se juntan las tres para hacer una, para mandar esa una otra vez de regreso a Papá Dios.

S.:H.:M.: José Manuel Estrada

EL INICIADO

El INICIADO es ese Ser que está en el Sendero y que vive para la Divinidad, que nada en su vida es más importante y que sus actos, sus pensamientos, su esfuerzo y su Corazón están encaminados hacia ese ideal, hacia el ideal de la Divinidad.

A cambio de eso él recibe favores, recibe poder pues al Ser uno con el Padre expande su conciencia y se Crea una responsabilidad con la humanidad.

Ellos, los Iniciados, la ayudan gustosos y lo único que les duele es que el hombre no entiende y hace todo lo posible por seguir atado a su vida material.

S.:H.:M.: José Manuel Estrada

TENEMOS UN DESTINO SAGRADO EN COMÚN

La Presencia Física del Maestro no es determinante porque existe la presencia no física y cuando el discípulo está íntimamente ligado a Él no se pierde ese contacto porque están unidas por un hilo sutil.

Cuando el Maestro falta, aunque sabemos que no lo volveremos a encontrar en los Planos Físicos, hay algo en nuestro Corazón que nos dice que nos observa, que nos Vigila, que nos cuida, que nos protege y que siempre estaremos en contacto.

Nuestros éteres, nuestras almas, se encuentran unidos unos con otros y aunque nuestros Cuerpos fluyen, suben y bajan en ese empalme total, nunca se pierde ese contacto y nuestra presencia y vivencia Física sigue necesitando ese Ser pero ya no se puede porque debernos unirnos a las Leyes Cósmicas y del Universo, sin embargo ese contacto, esa experiencia, la seguiremos viviendo gracias a esa Unión, a ese destino Sagrado que tenemos en común.

S.:H.:M.: José Manuel Estrada

UNA NUEVA MANERA DE APRENDER

Cuando se ha aprendido a concentrar la Conciencia en el Corazón el problema del estudio se reduce enormemente pues Inconscientemente se avanza en el aprendizaje a través de la captación que está Vibrando en cada átomo, en cada Molécula de todo lo que nos rodea y así no estás atenido al esfuerzo del intelecto, de la lectura.

Hay que practicar continuamente ese pasaje del Cerebro al Corazón. Algunas personas lo hacen con un Sonido, otras con una Visión o un Sentimiento. Cada persona debe encontrar la manera de hacer que llegue la Energía hasta su corazón.

S.:H.:M.: José Manuel Estrada

LA IMPORTANCIA DE LA PRIMERA ENSEÑANZA

La Enseñanza recibida en la Primera etapa es fundamental para comprender después la Enseñanza que nos es transmitida desde los Planos Superiores, pero si esa Enseñanza "primaria" no está bien trabajada el discípulo no podrá asimilar, entender, o poner en práctica la Enseñanza que descende de los Planos Superiores y esperará siempre una voz, un Maestro Físico durante todo el tiempo y entonces no podrá avanzar porque la instrucción se manifiesta en todas las cosas y si él no lo ve así no puede ni merece Evolucionar.

S.:H.:M.: José Manuel Estrada

LA ENSEÑANZA INDUCTIVA Y DEDUCTIVA

En esta Era del Aquārius la Enseñanza deberá ser Inductiva y Deductiva, dada para los dos Lóbulos Cerebrales, porque con esas dos Fuerzas podemos mover otra fuerza que está adormecida internamente en el Ser Humano.

Es la Enseñanza la que hará que ese Ser pueda culminar con éxito o fracaso la misión que le corresponde. Deben comprender que esas dos Fuerzas deben ser siempre potentes para poder llevar al Ser, al Iluminado a esa Cristalización.

En la Cabeza de Moisés había dos Rayos que son la Inducción y la Deducción. Pero en la de Nuestro Venerable Maestro sólo hay uno que representa la Síntesis que Él trae para el hombre de esta Era logrado a través de su trabajo en el Espíritu.

S.:H.:M.: José Manuel Estrada

HAY MÁS VIDA ALLÁ QUE ACÁ

La cantidad de Vida en los niveles Espirituales es mucho mayor que la de los Planos Físicos.

Este Conocimiento es como un regalo mío de Esperanza y alegría para todos ustedes. Entonces, ¿de qué sirve el llanto del hombre cuando defiende tanto su vida física?

Porque desconoce la vida que le espera. ¿De qué le sirve lamentarse de la pérdida de lo que considera tan valioso si encontrará algo Superior?

Son preguntas que me hago y puedo decirles que no debe haber temor acerca del cambio de nivel pues en él la cantidad vital es un Torrente Magnífico que nos debe producir Alegría y no tristeza, ni inquietud, ni dolor.

S.:H.:M.: José Manuel Estrada

LOS SENTIDOS FÍSICOS Y LOS NO FÍSICOS

Toda la vida Física se sustenta en una vida Superior, en una vida Espiritual.

Todo lo que está abajo estuvo primero arriba, tal es la variedad en cuanto a Abundancia y diversidad, así tus cinco sentidos Físicos tienen otros sentidos que los respaldan y que tienen potencias mayores que el Cuerpo Físico.

La Verdad es tan grande que impide que el hombre tenga claridad en su visión, en su sensación, en sus apegos y emociones hacia las cosas.

Es porque el hombre solo conoce esta vida que se aferra a ella, es natural que así sea, pero mi trabajo es dar la Enseñanza de otras cosas que también existen y que el hombre a veces no quiere ver y otras la ignorancia no se lo permite.

S.:H.:M.: José Manuel Estrada

¿QUÉ ES LA SABIDURÍA? EL ADENTRO Y EL AFUERA DE LAS COSAS

Debemos conocer el Afuera y el Adentro de las cosas porque el estar en diferentes posiciones nos da la Sabiduría.

No hay otra forma de aprender porque sumando toda esa serie de conocimientos obtenemos la gran verdad. Es fácil encerrarnos dentro de los dogmas y ondear la bandera de anti dogmático pero en la Tradición Iniciática todo debe ser nuevo, renovado y no gastado porque portar los Símbolos no es tan importante como Ser un Símbolo Viviente.

Es difícil que eso lo entiendan los que están en los primeros peldaños pero en el Iniciado de hasta Arriba sus actos serán Liberadores de Enseñanza para los demás aunque siempre existirá en los otros peldaños el enojo y la crítica que no son sino manifestación de apegos y de falta de entendimiento.

S.:H.:M.: José Manuel Estrada

LOS SUEÑOS DEL CIELO

Así como los hombres sueñan con un Mundo o tal vez con una utopía, así mismo el cielo sueña con ver que sus 'hijos realicen el Plan Divino porque recuerden que lo que sucede Abajo también sucede Arriba.

Por eso también el cielo forma castillos, muchos logran edificarse, otros quedan a la mitad de la obra, otros caen en pedazos.

El cielo también llora y el cielo también ríe cuando los castillos se edifican en la Tierra porque estamos participando del Plan Divino. Esa es la razón por la que hay alegría en el cielo.

S.:H.:M.: José Manuel Estrada

DIOS ESTÁ ATADO A SUS PROPIAS LEYES

Dios está ansioso por Reencontrarse con nosotros pero su Infinito poder no puede hacer nada porque se saltaría las Leyes que Él ha creado, pero de cada Ser lleva una cuenta de sus Acciones pasadas y presentes que son contabilizadas y de acuerdo a eso el hombre tiene que avanzar rápido o lento hasta que finalmente nos encontraremos con Él y las Leyes que controlan las cosas tendrán que cumplirse porque Él lo decidió.

Así el SUBLIME MAESTRE anhela reencontrarse con nosotros pero debe esperar a que la Ley opere.

S.:H.:M.: José Manuel Estrada

POR QUÉ EL RAZONAMIENTO SE ENFRENTA A LA FE

La Fe y el Razonamiento están en Canales distintos que son paralelos y nunca podrán tocarse, pero algún día el razonamiento se doblegará ante la Fe porque las pruebas que la Fe aporta son aplastantes.

En un Lóbulo del cerebro está la Razón y en el otro la Fe y la Intuición. La fe es el saber que lo que yo pienso y lo que yo deseo es la Verdad, en ella no hay lugar a dudas, es una certeza como la de que el Creador Existe y es Nuestro Padre.

S.:H.:M.: José Manuel Estrada

UNA LECCIÓN DE LA NATURALEZA

En la Naturaleza se manifiesta la Sabiduría Divina y no hay nada que sea un desperdicio, la Naturaleza no tiene desperdicios, entonces es en ella que se presenta la mayor y más sabia economía.

La basura sólo existe en la Mente del hombre, es producto del intelecto porque crea cosas no tomando en cuenta el equilibrio de la naturaleza.

La Naturaleza es una Fuerza Divina que puede dirigir todo lo que percibe y fíjate en una maravilla: en la naturaleza tanto el contenido como el empaque tienen un similar periodo de descomposición.

S.:H.:M.: José Manuel Estrada

CÓMO VIVIR EN DOS MUNDOS

Debemos aprender a separar el Mundo interior y el Mundo exterior. Ambos avanzan de acuerdo a la Ley Divina pero el Mundo exterior está regido por las Leyes Inferiores, eso es lo que los hace distintos.

Entonces estemos atentos y observando para no dejarnos arrastrar por el externo.

Tenemos el deber de fluir con las Leyes Superiores mientras serenamente vemos cómo cambian las cosas a nuestro alrededor sin que nos afecten como a veletas, utilizando la Enseñanza como el ancla que nos detiene firmemente.

S.:H.:M.: José Manuel Estrada

LAS DIFERENTES CORRIENTES IDEOLÓGICAS

Múltiples corrientes Ideológicas y Religiosas harán paso por este gran movimiento actual. Hay corrientes con una temperatura y corrientes con otra temperatura distinta, esa diferencia de temperatura es la que crea la fuerza del movimiento.

Podríamos considerar al islam con una cantidad de energía tal que su movimiento se sentirá primero en Europa y luego llegará a América como contraparte del Buddhismo y del Cristianismo en esta región.

Todo está escrito en el Cosmos y está siendo descendido para que la humanidad avance pero en Espíritu.

S.:H.:M.: José Manuel Estrada

UNA JUSTIFICACIÓN PARA NUESTRA IGNORANCIA

Hay cosas en el pensamiento que nos alejan de la Verdad y una de ellas es el suponer.

Estamos acostumbrados a suponer antes de Saber y muchas veces esa suposición la usamos como una explicación de lo que no sabemos o entendemos pero eso no es correcto pues no se vale suponer adelantándose sino que hay que esperar a tener el conocimiento para entender.

En los Planos Superiores sólo existe el captar, el recibir, no podemos adelantarnos a esa recepción porque si la Mente se adelanta orilla a los sentidos a que vean lo que no es.

S.:H.:M.: José Manuel Estrada

HAY QUE VOLVERSE COMO LOS NIÑOS

Algunos Hombres de gran Intuición pueden captar que los niños pequeños mantienen parte del recuerdo de existencias pasadas, pero el niño no puede comunicarlo, expresar ese recuerdo que a él le parece natural, además ¿por qué contarlo? Aparte de que no tiene ni siquiera el lenguaje para hacerlo.

Entonces habrá que prever en la Ciencia del Futuro la técnica que el hombre empleará para poder acercarse a ese cúmulo de conocimiento que él puede obtener si se avoca a ello.

De momento habría que volverse meticulosamente observador de los niños para entender muchas cosas sin que la criatura hablara. Si el hombre en lugar de dirigirlos se sentara a contemplar ese largo periodo de la infancia seguramente descubriría muchísimo y también tomaría enseñanza para su propia vida.

S.:H.:M.: José Manuel Estrada

Edición revisada por el



Servicio Inicial Esotérico

Y el

Servicio Centralizador de la Literatura

De la

Gran Fraternidad Universal

INSTAURACIÓN DEL Dr. SERGE RAYNAUD DE LA FERRIÈRE

